

ELABORATO PLANIMETRICO

Compilato da:
Lombardi Stefano
Iscritto all'albo:
Architetti
Prov. Pavia N. 549

**Agenzia delle Entrate
CATASTO FABBRICATI
Ufficio Provinciale di
Pavia**

Comune di Pieve Del Cairo

Sezione: Foglio: 29 Particella: 88

Protocollo n. del
Tipo Mappale n. 84506 del 01/06/2015

Dimostrazione grafica dei subalterni

Scala 1 : 500

PIANO TERRENO

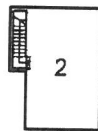
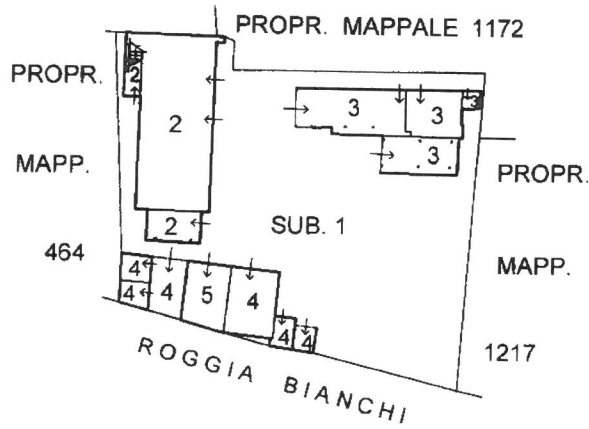

PIANO PRIMO

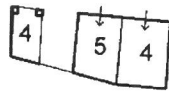

18 GIU. 2015

Stefano Lombardi
Stampa circolare: **ORDINE DEGLI ARCHITETTI, PIANIFICATORI PAESAGGISTE E CONSULENTI DELLA PROVINCIA DI PAVIA**
N. 549



Dichiarazione protocollo n. _____ del _____
Planimetria di u.i.u. in Comune di Pieve Del Cairo
Via Circonvallazione _____ civ. 39

Identificativi Catastali:
Sezione:
Foglio: 29
Particella: 88
Subalterno: 2

Compilata da:
Lombardi Stefano
Iscritto all'albo:
Architetti
Prov. Pavia N. 549

Scheda n. 1 Scala 1:200

PIANO TERRENO

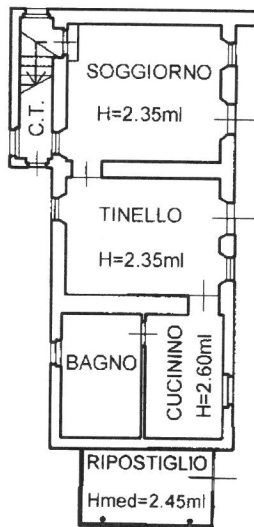

PIANO PRIMO

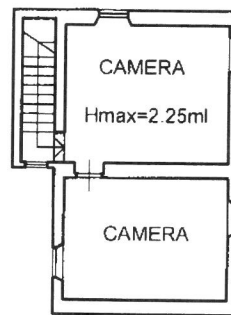

17 8 GIU, 2015

Stefano Lombardi
ORDINE DEGLI ARCHITETTI, PIANIFICATORI PAESAGGISTI E CONSERVATORI DELLA PROVINCIA DI PAVIA
N. 549

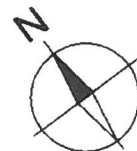

Identificativi Catastali:

Sezione:
Foglio: 29
Particella: 88
Subalterno: 3

Compilata da:
Lombardi Stefano

Iscritto all'albo:
Architetti

Prov. Pavia

N. 549

ada n. 1 Scala 1:200

PIANO TERRENO

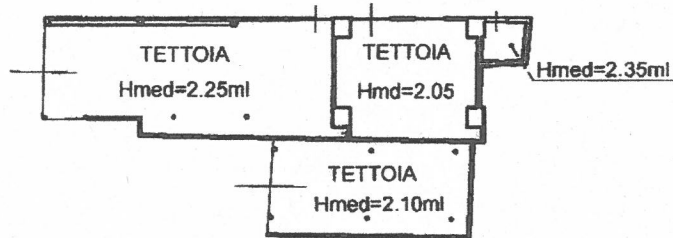

Stefano Lombardi



Identificativi Catastali:

Sezione:
Foglio: 29
Particella: 88
Subalterno: 4

Compilata da:
Lombardi Stefano
Iscritto all'albo:
Architetti

Prov. Pavia

N. 549

Scheda n. 1

Scala 1:200

PIANO TERRENO

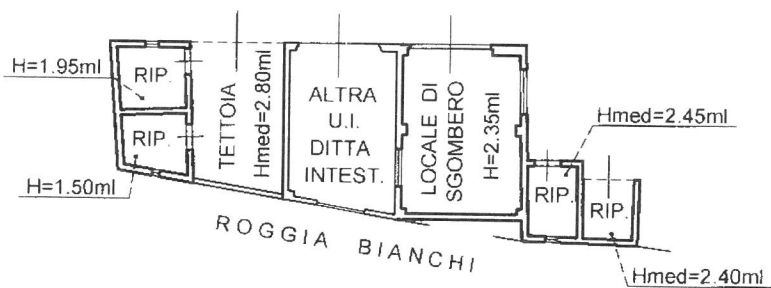

78 GIU. 2015

Stefano Lombardi



PIANO PRIMO

